

PNC : TRES. ROSPORDEN  
Collectivité : CCAS DE ROSPORDEN

Année : 2017  
Mois : Décembre  
Thème : Général  
Analyse : Tableau de synthèse

**Tableau de synthèse**

		Décembre 2017	Décembre 2016	2016
<b>Suivi de la dépense</b>	Nombre de lignes de mandats émises	231	245	
	Délai global de paiement	6,76	6,71	
	Taux de représentativité du DGP	100,00 %	94,44 %	
	Délai de paiement du comptable	2,70	2,96	
	Part des mandats payés avec date d'échéance (en nombre)	5,26 %	5,22 %	
	Part des mandats payés à date d'échéance (en nombre)	83,33 %	66,67 %	
<b>Recouvrement des produits locaux</b>	Nombre de lignes de titres émises	24	27	
	Taux de recouvrement par collectivité exercice courant	76,86 %	77,21 %	
	Taux de recouvrement par collectivité exercice précédent	100,00 %	100,00 %	
	Taux de recouvrement par produit			
	Délai de recouvrement	11,82	12,83	
	Moyens d'encaissement en montant et en nombre cumulés			
	Moyens d'encaissement en régie en montant cumulé			
	Montant moyen des actes de poursuites			
<b>Gestion</b>	Taux de consommation des dépenses de fonctionnement réel	80 %	87 %	87 %
	Taux de consommation des dépenses d'investissement réel	44 %	15 %	15 %
	Suivi des opérations à régulariser en dépense (en nombre)		0	
	Suivi des opérations à régulariser en dépense (en montant)		0	
	Suivi des opérations à régulariser en recette (en nombre)		2	
	Suivi des opérations à régulariser en recette (en montant)		270	
	Evolution de la trésorerie	183 660	72 446	

PNC : TRES. ROSPORDEN  
 Collectivité : CCAS DE ROSPORDEN

Année : 2017  
 Mois : Décembre  
 Thème : Suivi de la dépense  
 Analyse : Nombre de lignes de mandats émises

**Le nombre de lignes de mandats émises**

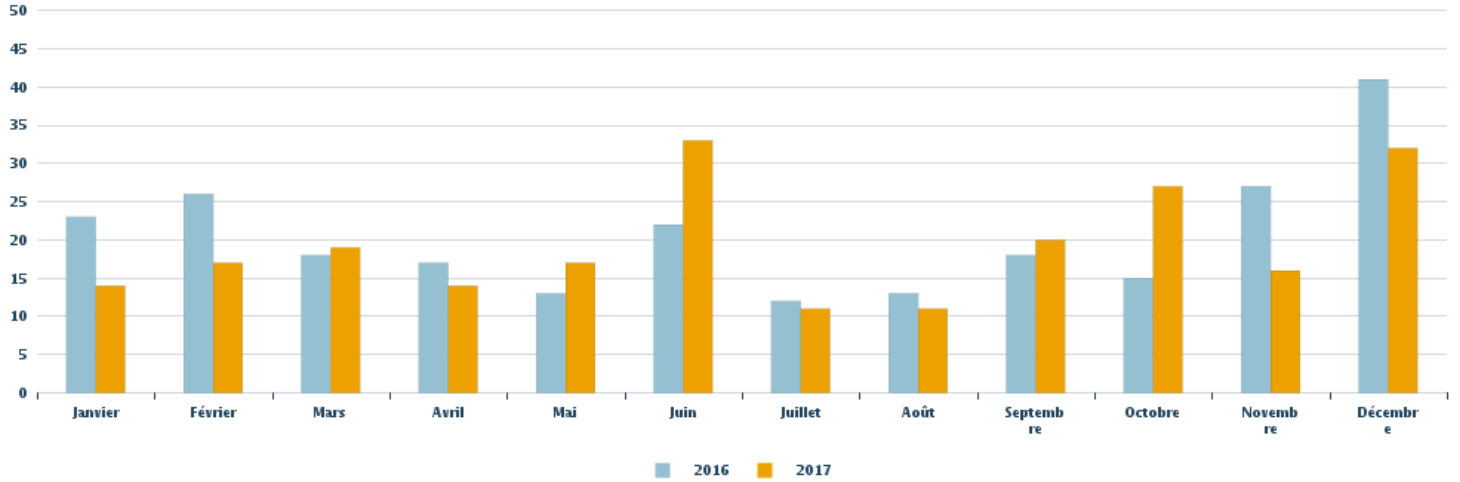

Nombre cumulé de lignes de mandats émises sur l'année : 231

**Le nombre de lignes de mandats émises en fonctionnement**

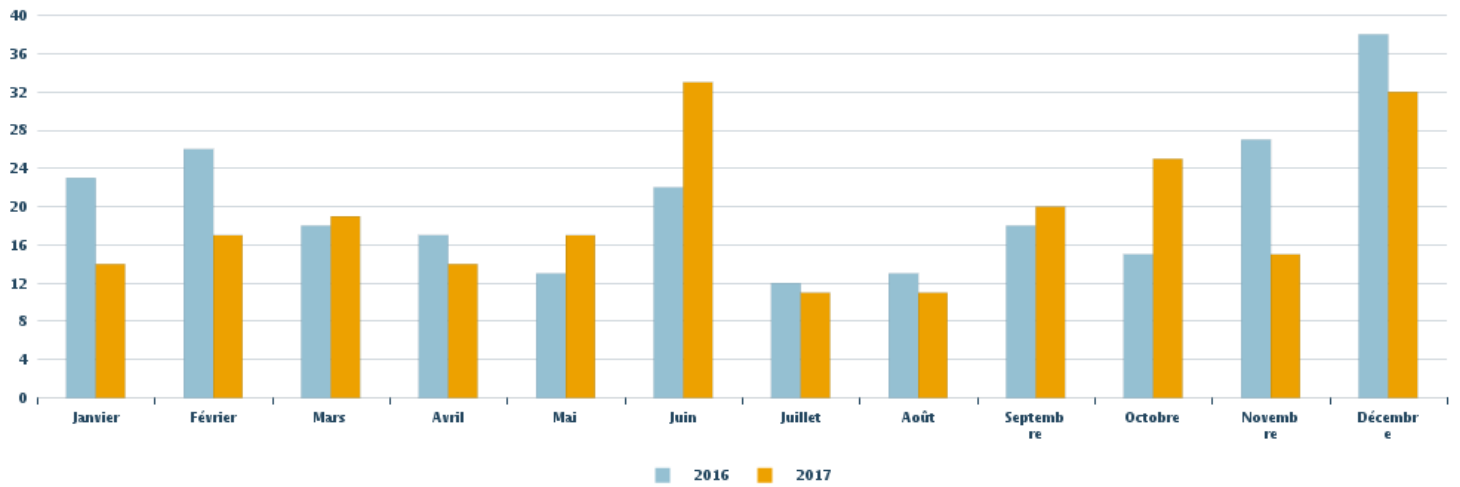

Nombre cumulé de lignes de mandats émises en fonctionnement sur l'année : 228

**Le nombre de lignes de mandats émises en investissement**

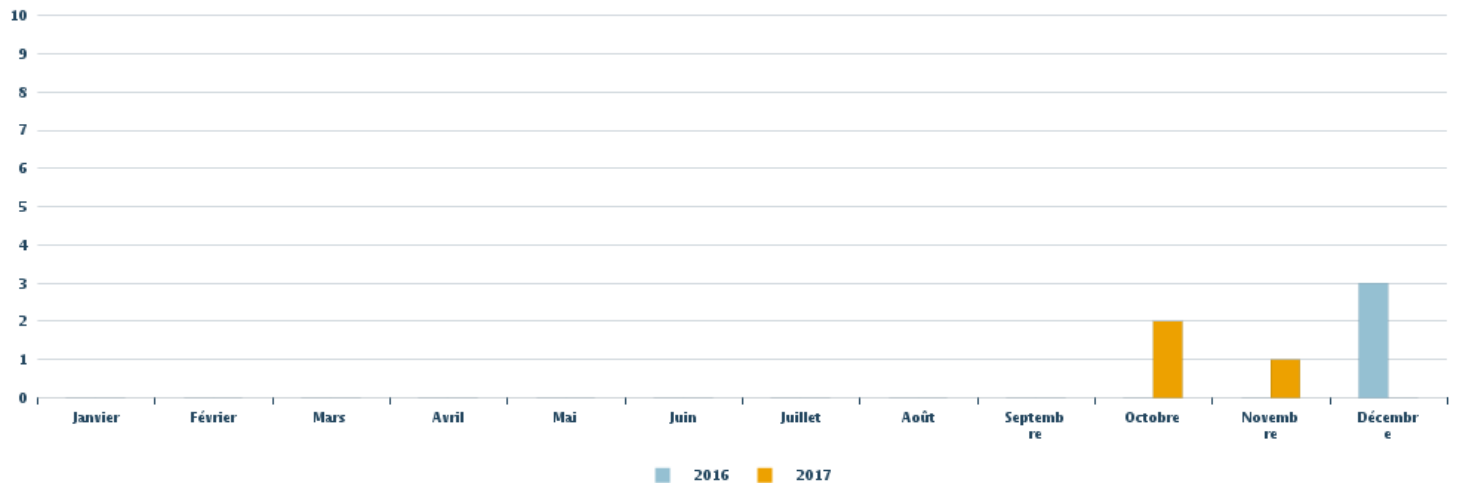

Nombre cumulé de lignes de mandats émises en investissement sur l'année : 3

PNC : TRES. ROSPORDEN  
Collectivité : CCAS DE ROSPORDEN

Année : 2017  
Mois : Décembre  
Thème : Suivi de la dépense  
Analyse : Délai global de paiement

Le délai global de paiement

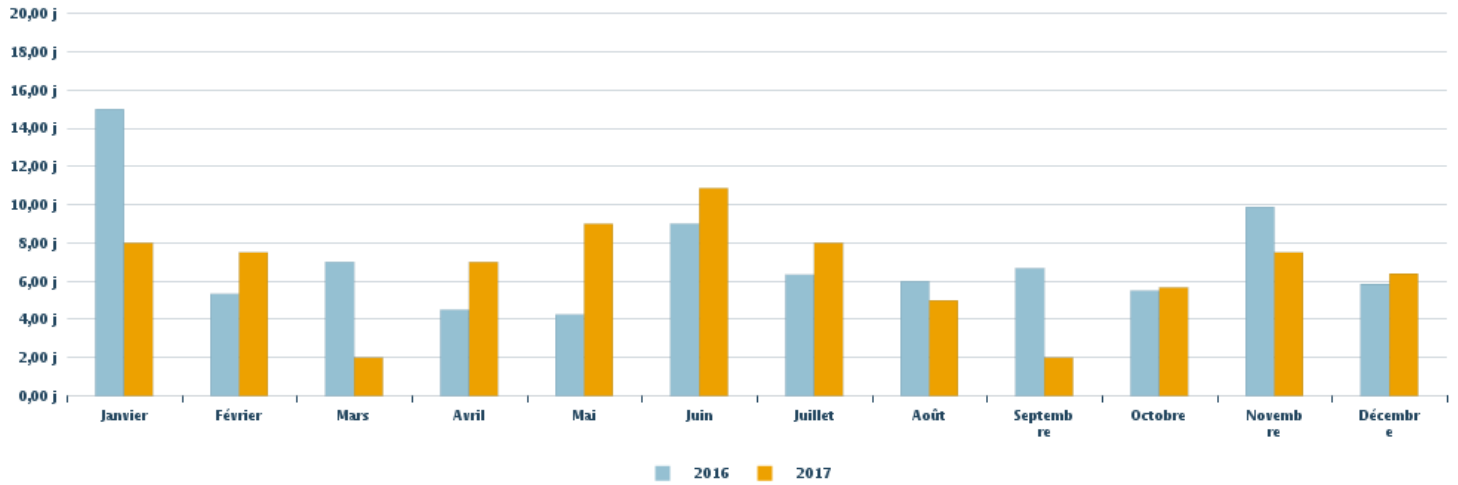

Délai global de paiement annuel : 6,76 j

Taux de représentativité : 100,00 %

PNC : TRES. ROSPORDEN  
Collectivité : CCAS DE ROSPORDEN

Année : 2017  
Mois : Décembre  
Thème : Suivi de la dépense  
Analyse : Délai de paiement du comptable

**Le délai de paiement du comptable**

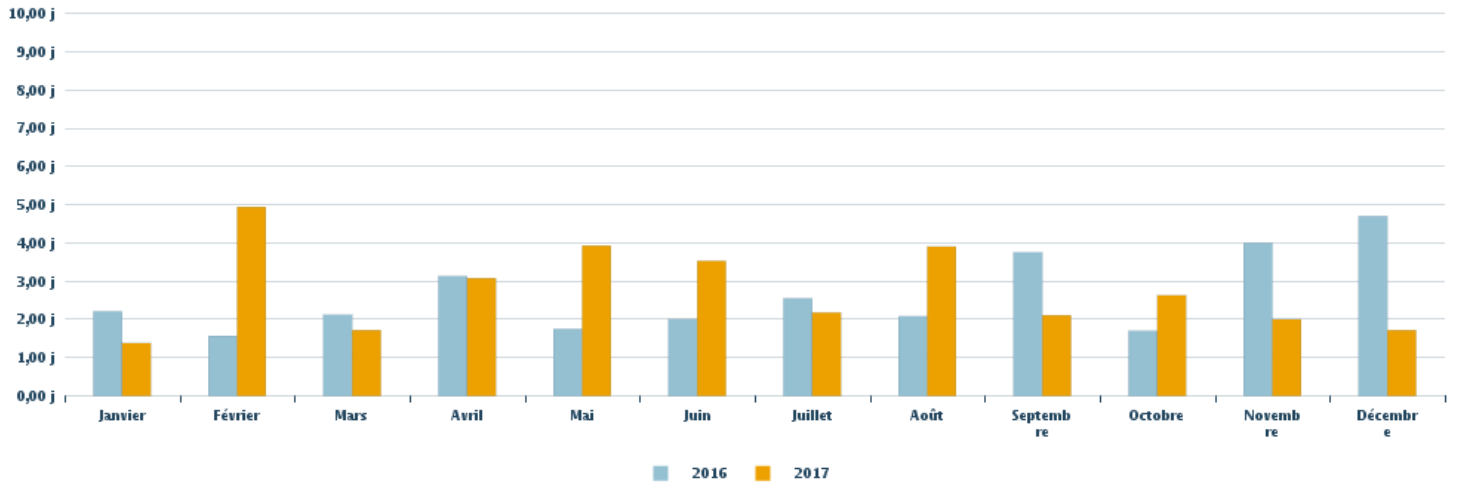

Délai de paiement moyen annuel : 2,70 j

PNC : TRES. ROSPORDEN  
Collectivité : CCAS DE ROSPORDEN

Année : 2017  
Mois : Décembre  
Thème : Suivi de la dépense  
Analyse : Dépenses à date d'échéance

Répartition des mandats payés (en nombre)

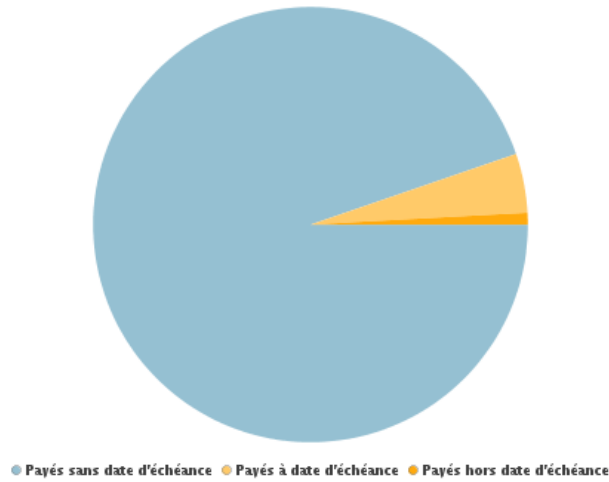

**Répartition des mandats payés**

Payés sans date d'échéance	94,74 %
Payés à date d'échéance	4,39 %
Payés hors date d'échéance	0,88 %

**Répartition des mandats avec date d'échéance**

Part des mandats payés avec date d'échéance (en montant)	0,46 %
Part des mandats payés avec date d'échéance (en nombre)	5,26 %
Part des mandats payés à date d'échéance (en nombre)	83,33 %
Part des mandats payés hors date d'échéance (en nombre)	16,67 %

PNC : TRES. ROSPORDEN  
Collectivité : CCAS DE ROSPORDEN

Année : 2017  
Mois : Décembre  
Thème : Recouvrement des produits locaux  
Analyse : Nombre de lignes de titres émises

Le nombre de lignes de titres émises

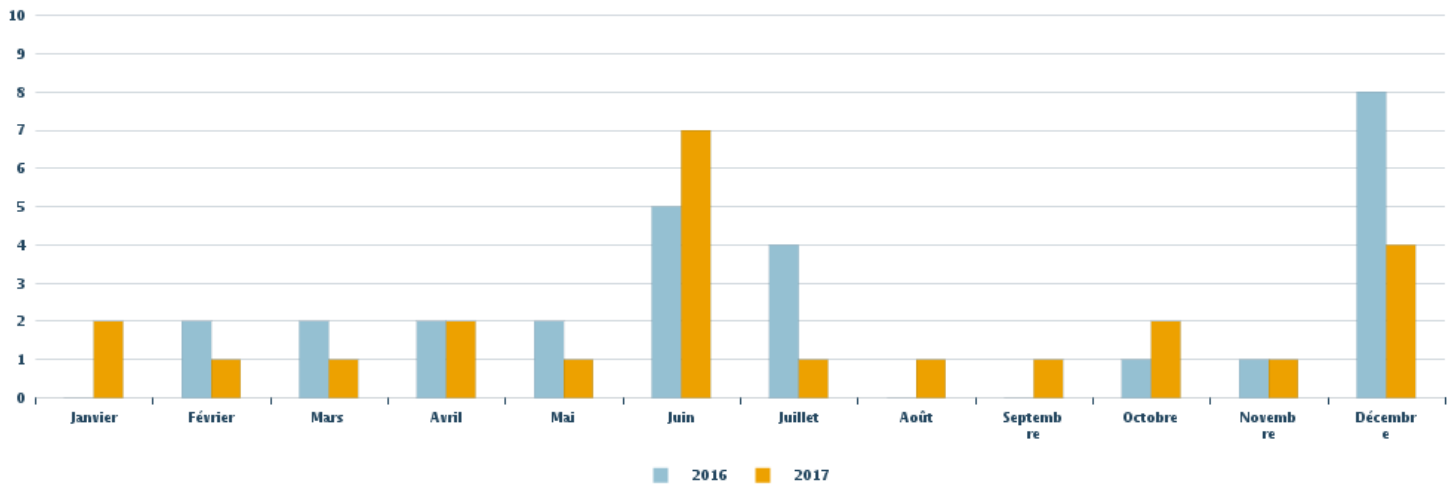

Nombre cumulé de lignes de titres émises sur l'année : 24

PNC : TRES. ROSPORDEN  
Collectivité : CCAS DE ROSPORDEN

Année : 2017  
Mois : Décembre  
Thème : Recouvrement des produits locaux  
Analyse : Taux de recouvrement de la collectivité

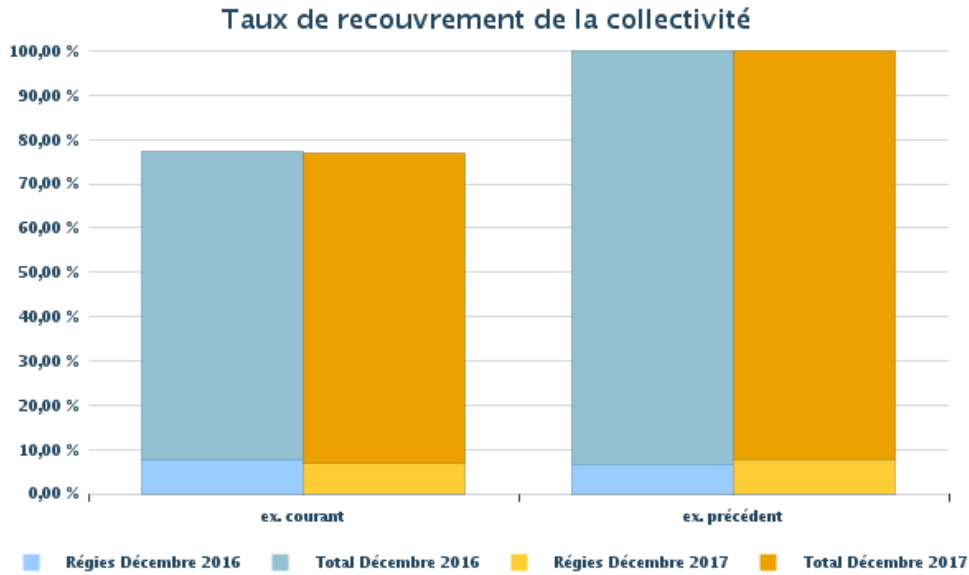

PNC : TRES. ROSPORDEN  
Collectivité : CCAS DE ROSPORDEN

Année : 2017  
Mois : Décembre  
Thème : Recouvrement des produits locaux  
Analyse : Taux de recouvrement par produit

Taux de recouvrement par produit

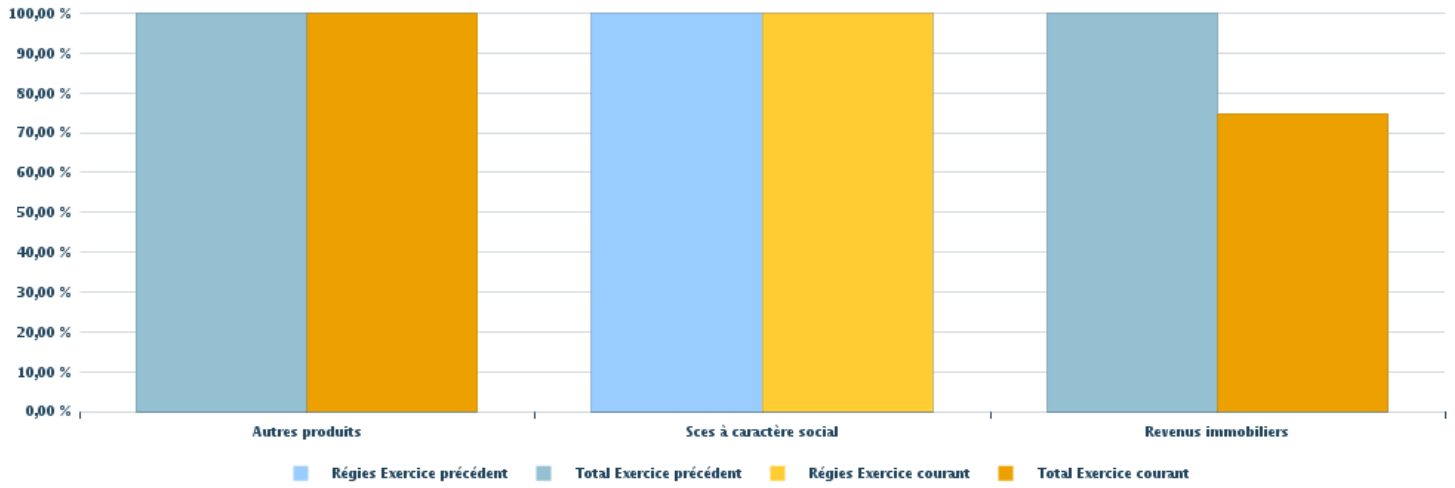



PNC : TRES. ROSPORDEN  
Collectivité : CCAS DE ROSPORDEN

Année : 2017  
Mois : Décembre  
Thème : Recouvrement des produits locaux  
Analyse : Moyens d'encaissement du comptable

**Les moyens d'encaissement du comptable**  
Année : 2017 - Répartition en nombre

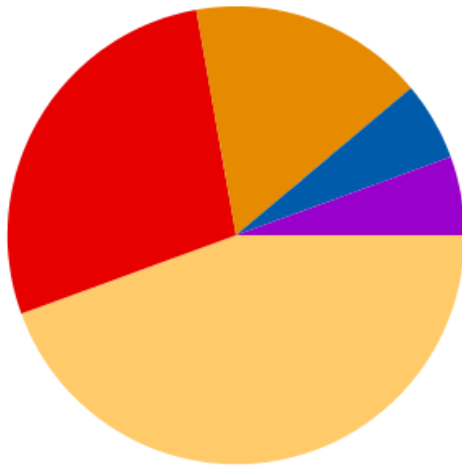

● Chèque ● Numéraire ● TIP ● Virement BDF ● Virement interne

**Les moyens d'encaissement du comptable**  
Année : 2017 - Répartition en montant

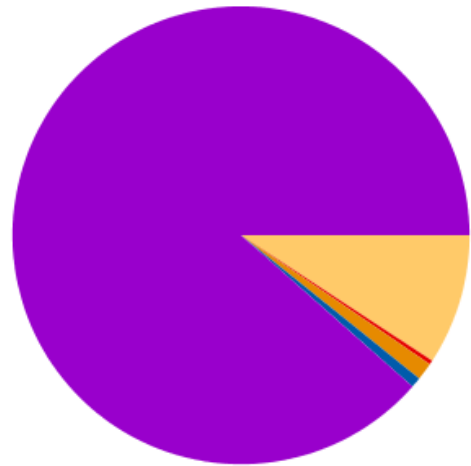

● Chèque ● Numéraire ● TIP ● Virement BDF ● Virement interne

Type de moyen d'encaissement	Nombre	Montant en euros
Chèque	8	11 477
Chèque accompagnement	0	0
Numéraire	5	364
Prélèvement	0	0
TIP	3	1 538
CB	0	0
Paiement Internet	0	0
Virement BDF	1	908
Virement interne	1	110 000

PNC : TRES. ROSPORDEN  
Collectivité : CCAS DE ROSPORDEN

Année : 2017  
Mois : Décembre  
Thème : Recouvrement des produits locaux  
Analyse : Moyens d'encaissement en régie

**Les moyens d'encaissement en régie**  
Année : 2017 - Répartition en montant

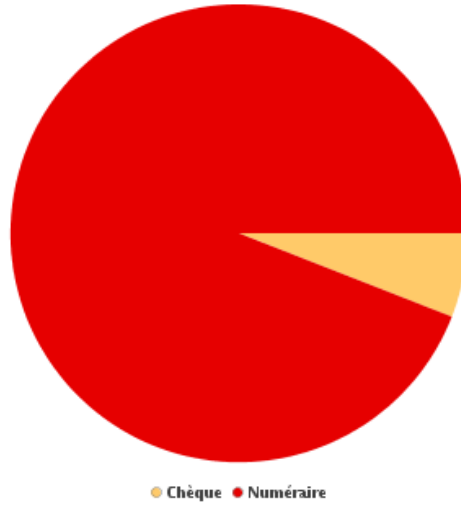

Type de moyen d'encaissement	Montant en euros
Chèque	23
Chèque accompagnement	0
Numéraire	364
Prélèvement	0
TIP	0
CB	0
Paiement Internet	0
Virement BDF	0
Virement interne	0

PNC : TRES. ROSPORDEN  
Collectivité : CCAS DE ROSPORDEN

Année : 2017  
Mois : Décembre  
Thème : Recouvrement des produits locaux  
Analyse : Montant des actes de poursuites

**Données non disponibles pour cette collectivité**

PNC : TRES. ROSPORDEN  
Collectivité : CCAS DE ROSPORDEN

Année : 2017  
Mois : Décembre  
Thème : Gestion  
Analyse : Tx de consommation des dépenses de fonctionnement réel

Le taux de consommation des dépenses de fonctionnement réel

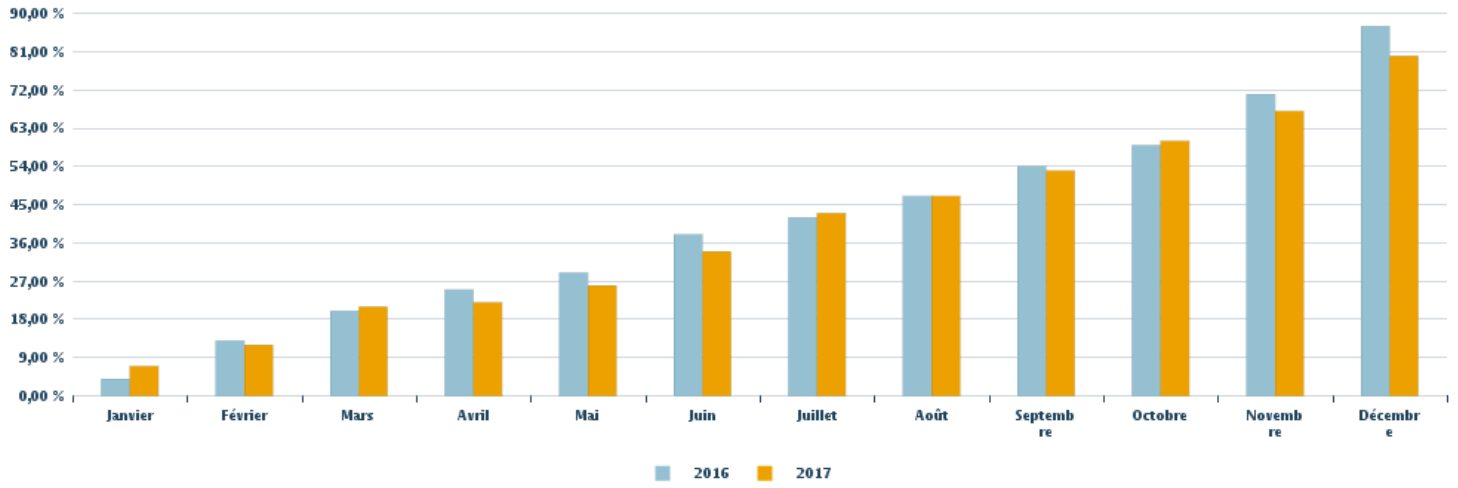

PNC : TRES. ROSPORDEN  
Collectivité : CCAS DE ROSPORDEN

Année : 2017  
Mois : Décembre  
Thème : Gestion  
Analyse : Tx de consommation des dépenses  
d'investissement réel

Le taux de consommation des dépenses d'investissement réel

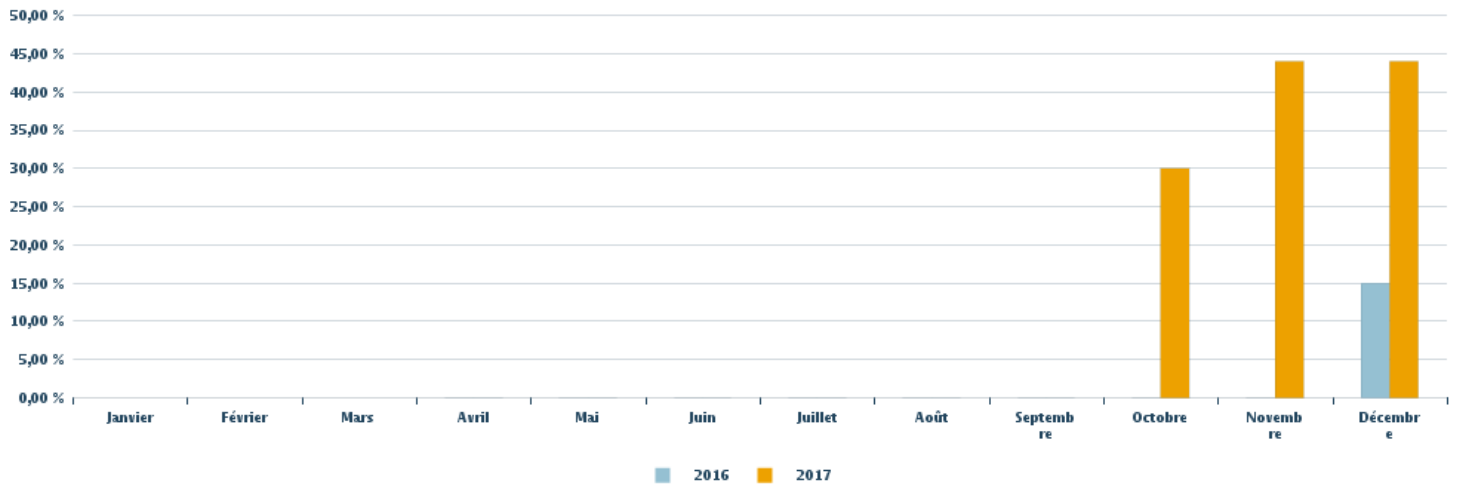

PNC : TRES. ROSPORDEN  
Collectivité : CCAS DE ROSPORDEN

Année : 2017  
Mois : Décembre  
Thème : Gestion  
Analyse : Suivi des opérations à régulariser

**Données non disponibles pour cette collectivité**

PNC : TRES. ROSPORDEN  
Collectivité : CCAS DE ROSPORDEN

Année : 2017  
Mois : Décembre  
Thème : Gestion  
Analyse : Evolution de la trésorerie

L'évolution de la trésorerie

